



30 de Junio

ASAMBLEA PLENARIA ORDINARIA

**CONATrib**

BAJA CALIFORNIA 2023  
DONDE LOS CONTRASTES COBRAN VIDA

## PROGRAMA DE ACTIVIDADES

Jueves 29 de Junio 2023

**Recepción en Aeropuerto Internacional General Abelardo L. Rodríguez**

De acuerdo al itinerario de viajes.

Traslado a Hotel sede Torre Lucerna Ensenada.

1 hora 40 minutos aproximadamente.

**Registro Hotel sede Torre Lucerna Ensenada**

19:00 hrs. - **Cóctail de bienvenida en hotel sede.**

23:00 hrs. **Restaurante: La azotea (Terraza).**

Asisten: Magistrados Presidentes de los Poderes Judiciales Estatales y acompañantes.

Vestimenta: casual (Abrigo Sugerido)

**Viernes 30 de Junio 2023**

- 7:30 hrs. **Desayuno buffete en hotel sede (Restaurante Acueducto).**
- 9:15 hrs. **Salida de presidentes a Museo de la Vid y el Vino.**
- 10:00 hrs. **Acto protocolario inaugural con la Gobernadora del Estado.**  
Salón uno del Museo de la Vid y el Vino
- 11:00 hrs. **Fotografía Oficial 1 con autoridades Estatales.**  
Escenario
- 11:30 hrs. **2da Asamblea Plenaria Ordinaria CONATRIB**  
Salón dos del Museo de la Vid y el Vino
- 13:00 hrs. **Inicia Receso de Asamblea.**
- 13:30 hrs. **Toma de foto Oficial 2 con presidentes.**  
Anfiteatro del Museo de la Vid y el Vino
- 14:00 hrs. **Se reanuda Asamblea**
- 16:00 hrs. **Se concluye Asamblea Plenaria Ordinaria CONATRIB.**
- 16:30 hrs. **Inicia traslado restaurante para cena.**  
Restaurante Bodegas F. Rubio
- 17:00 hrs. **Llegada al restaurante Bodegas F. Rubio.**
- 23:00 hrs. **Concluye cena.**  
Inicia traslado de titulares a Hotel Lucerna



*Lda*

*30 de Junio*

**ASAMBLEA PLENARIA ORDINARIA**

**CONATrib**

**BAJA CALIFORNIA 2023**

**— DONDE LOS CONTRASTES COBRAN VIDA**

**SEDES**

SEDE DE LOS TRABAJOS

HOTEL SEDE

# MUSEO DE LA VID Y EL VINO



## Museo de la Vid y el Vino

Carr. Federal Tecate-Ensenada Km 81.3

Col. Valle de Guadalupe. CP 22750

Ensenada, Baja California



**PODER JUDICIAL**  
**DE BAJA CALIFORNIA**

Calz. Independencia & Av. Pioneros S/N Centro Cívico

Mexicali, Baja California C.P. 21000

[presidencia@pjbc.gob.mx](mailto:presidencia@pjbc.gob.mx)

(686) 900-9099, Ext.1001 y 1005





ASAMBLEA PLENARIA ORDINARIA

**CONATRIB**

BAJA CALIFORNIA 2023

— DONDE LOS CONTRASTES COBRAN VIDA —

## SEDES

SEDE DE LOS TRABAJOS

HOTEL SEDE

### HOTEL LUCERNA ENSENADA

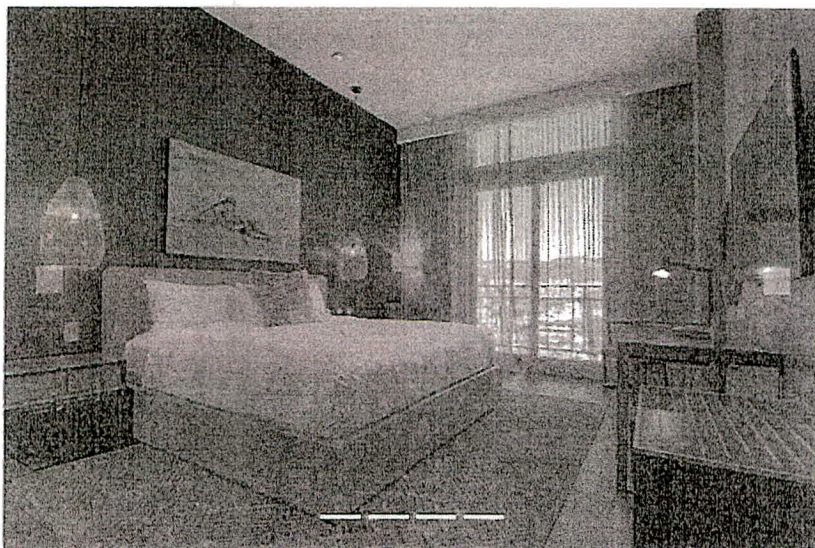

## UBICACIÓN

Carretera Tijuana Ensenada  
Km 108 5 #2501, Zona  
Playitas  
Ensenada, B.C.  
C.P. 22860



## LA TARIFA INCLUYE

- Hospedaje en habitación (Seleccionada sencilla o doble).
- Desayuno buffet en Restaurante Acueducto (viernes 30 de junio).
- Internet inalámbrico en todo el hotel.
- Check in: 15:00 hrs · Check out: 12:00 hrs.

## DATOS PARA RESERVACIONES

Código para reservación: ASAMBLEA CONATRIB 2023

### Migdelia Rodriguez:

Email: [Ventas1.ens@lucerna.com.mx](mailto:Ventas1.ens@lucerna.com.mx)  
Tel. 646 222 2400 Ext. 3456  
Cel: 646 191 2439

### Yanira Galicia:

Email: [gteventas.ens@lucerna.com.mx](mailto:gteventas.ens@lucerna.com.mx)  
Tel. 646 222 2400 Ext. 3450  
Cel. 646 188 2299  
Horario: 08:00-13:00 Hrs  
15:00-18:00 Hrs. (Horario del Pacífico)  
Estancia mínima de 2 noches.

El código para reservación tiene vigencia hasta el 21 de junio 2023

## HABITACIONES

### Superior Montaña

Habitación con vista a la montaña, cama king size o dos  
Matrimoniales  
\$3,400.00

### Superior Océano

Habitación con vista al mar, cama king size o dos matrimoniales  
\$3,500.00

### Deluxe Océano

Habitación de lujo con vista al mar, cama king size o dos  
matrimoniales  
\$3,600.00

### Deluxe Plus Océano

Habitación de lujo con vista al mar, terraza de 12 m2, cama king  
size o dos matrimoniales  
\$3,800.00

### Premium Océano

Habitación de lujo ubicada en el último piso del hotel con al mar  
o montaña, servibar y servicio de mayordomo  
\$3,900.00

### Loft

Suite con sala desayunador, 2 pantallas de 60 plgs. amplio baño  
con tina de hidromasaje, balcón de 12 m2, con hermosa vista al  
mar. Ubicada en el último piso del hotel  
\$10,500.00



**PODER JUDICIAL**  
**DE BAJA CALIFORNIA**

Calz. Independencia & Av. Pioneros S/N Centro Cívico

Mexicali, Baja California C.P. 21000

[presidencia@pjbca.gob.mx](mailto:presidencia@pjbca.gob.mx)

(686) 900-9099. Ext.1001 y 1005



ASAMBLEA PLENARIA ORDINARIA

**CONATRIB**

BAJA CALIFORNIA 2023

— DONDE LOS CONTRASTES COBRAN VIDA

AGENDA RECREATIVA

(Recomendamos utilizar Calzado Cómodo)

VIE 30 DE JUNIO

SÁB 1 DE JULIO

DOM 2 DE JULIO

AGENDA ALTERNA DE ACOMPAÑANTES



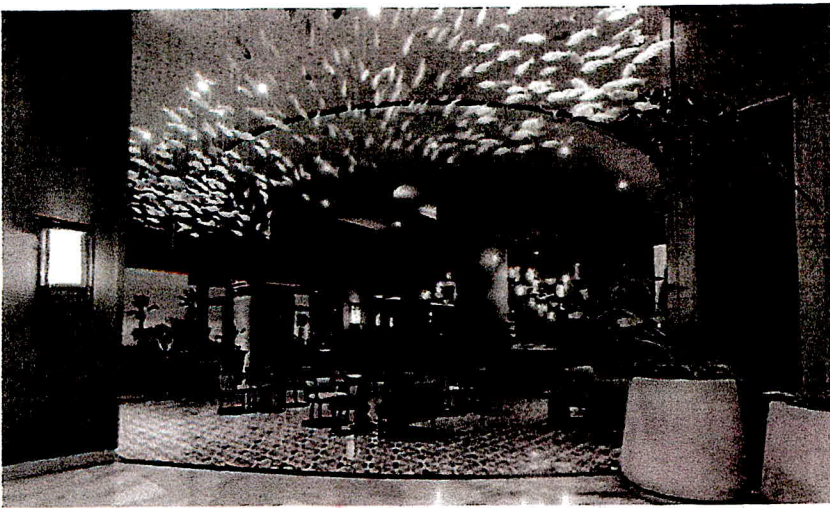

Hotel Lucerna Ensenada

## Hotel Lucerna Ensenada

7: 30 hrs. **Desayuno Buffete**

9: 40 hrs. **Bajar al lobby del hotel**



Centro Cultural Riviera



## Centro Cultural Riviera

9:50 hrs. **Traslado al Centro de Eventos**

10:00 hrs. **Arribo al Centro Cultural Riviera**

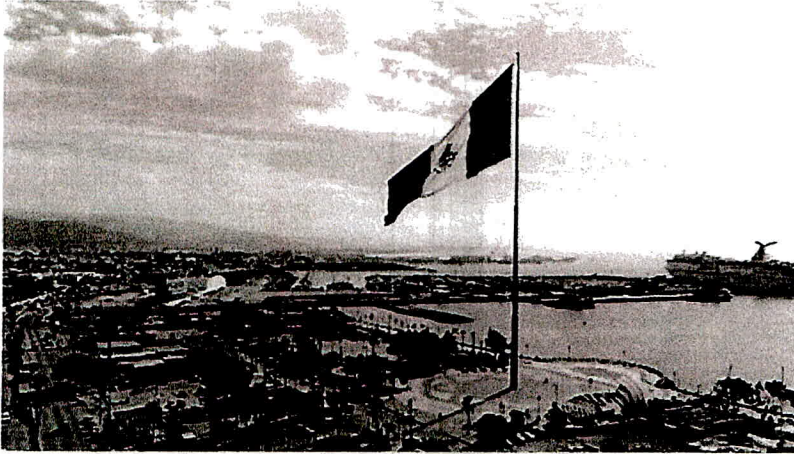

Malecón y Ventana del Mar

## Malecón y Ventana del Mar

12: 10 hrs. **Traslado andador turístico**

12: 15 hrs. **Recorrido por malecón y ventana del mar**



Mariscos La Guerrerense

## Mariscos La Guerrerense

13: 20 hrs. **Traslado caminando al restaurante**

13: 30 hrs. **Degustación**

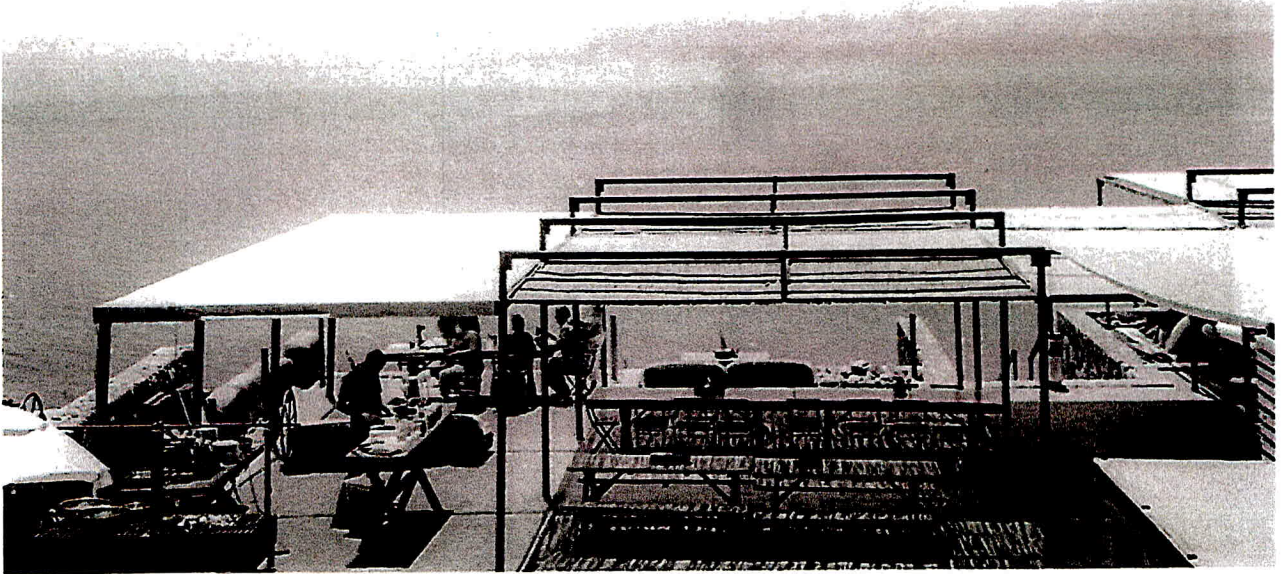

Cuatro Cuatros

## Cuatro Cuatros

14: 20 hrs. **Traslado a Bar Bura (Cuatro Cuatros)**

15: 00 hrs. **Degustación**



Bodega F. Rubio

## Bodega F. Rubio

16: 00 hrs. **Traslado**

16: 30 hrs. **Se Incorporan los Presidentes para comida**



**PODER JUDICIAL**  
**DE BAJA CALIFORNIA**

Calz. Independencia & Av. Pioneros S/N Centro Cívico

Mexicali, Baja California C.P. 21000

[presidencia@pjbca.gob.mx](mailto:presidencia@pjbca.gob.mx)

(686) 900-9099, Ext.1001 y 1005





**CONATRI B**

Comisión Nacional de Fideicomisos  
de Infraestructura y Servicios Públicos



**PODER JUDICIAL  
DE BAJA CALIFORNIA**



**BAJA  
CALIFORNIA**

GOBIERNO DEL ESTADO



**ASAMBLEA PLENARIA ORDINARIA**

**CONATRI B**

**BAJA CALIFORNIA 2023**

**DONDE LOS CONTRASTES COBRAN VIDA**

**AGENDA RECREATIVA**

**(Recomendamos utilizar Calzado Cómodo)**

VIE 30 DE JUNIO

SÁB 1 DE JULIO

DOM 2 DE JULIO

**AGENDA GENERAL**





Restaurante Punta Morro

## Punta Morro ✓

- 8: 30 hrs. Bajar al Lobby para traslado
- 9: 00 hrs. Desayuno en el restaurante
- 10:30 hrs. Termina Desayuno



Casa Pedro Domecq

## Casa Pedro Domecq ✓

- 10: 40 hrs. Traslado
- 11: 15 hrs. Recorrido y Degustación

12:30 hrs. Termina recorrido y degustación

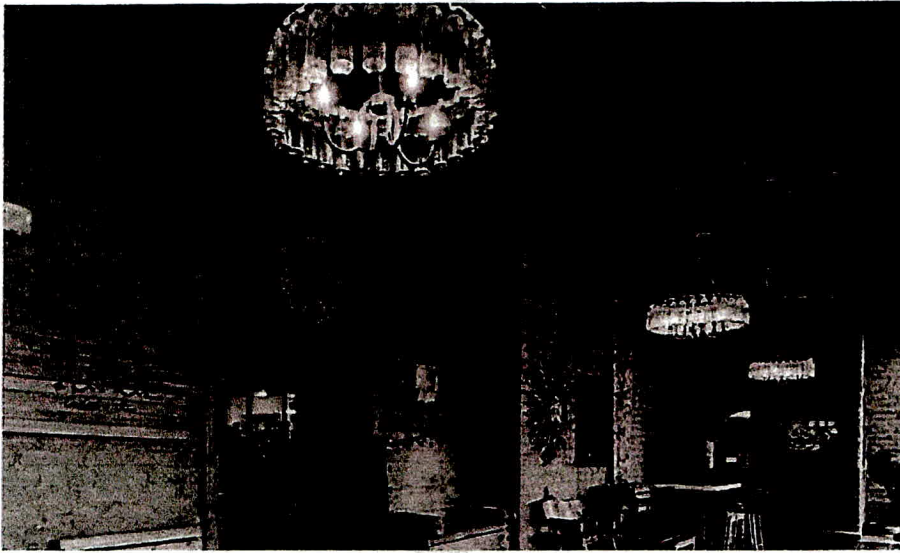

Barón Balché

Barón Balché



12: 45 hrs. Traslado

13: 15 hrs. Recorrido y Degustación

14: 30 hrs. Termina recorrido y degustación

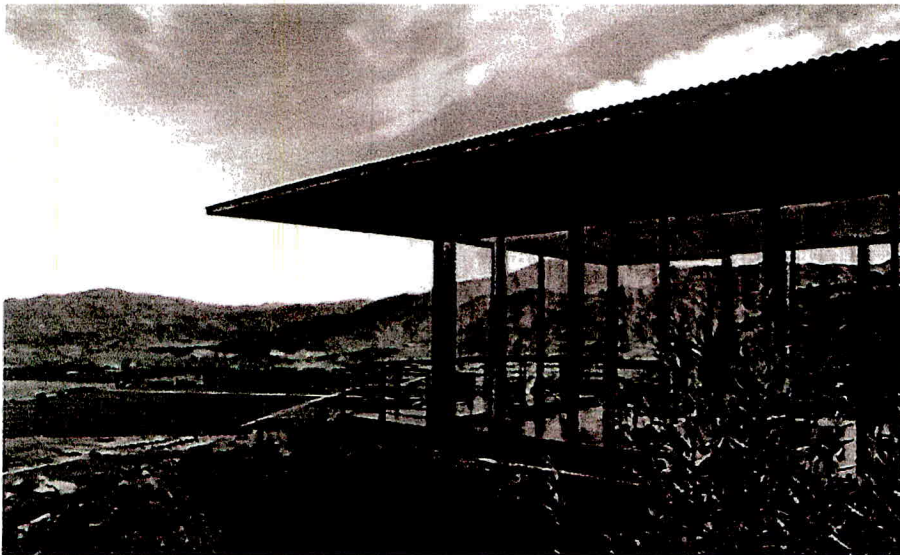

Encuentro Guadalupe

Encuentro Guadalupe

14: 45 hrs. Traslado

15: 15 hrs. Arribo

15: 30 hrs. Recorrido, degustación y comida en restaurante Jack



**PODER JUDICIAL**  
**DE BAJA CALIFORNIA**

Calz. Independencia & Av. Pioneros S/N Centro Cívico

Mexicali, Baja California C.P. 21000

[presidencia@pjbc.gob.mx](mailto:presidencia@pjbc.gob.mx)

(686) 900-9099, Ext.1001 y 1005



30 de Junio

ASAMBLEA PLENARIA ORDINARIA

**CONATRIB**

BAJA CALIFORNIA 2023

— DONDE LOS CONTRASTES COBRAN VIDA

## AGENDA RECREATIVA

(Recomendamos utilizar Calzado Cómodo)

VIE 30 DE JUNIO

SÁB 1 DE JULIO

DOM 2 DE JULIO

Se ofrecerá traslado para cruce a Estados Unidos

San Diego, CA.



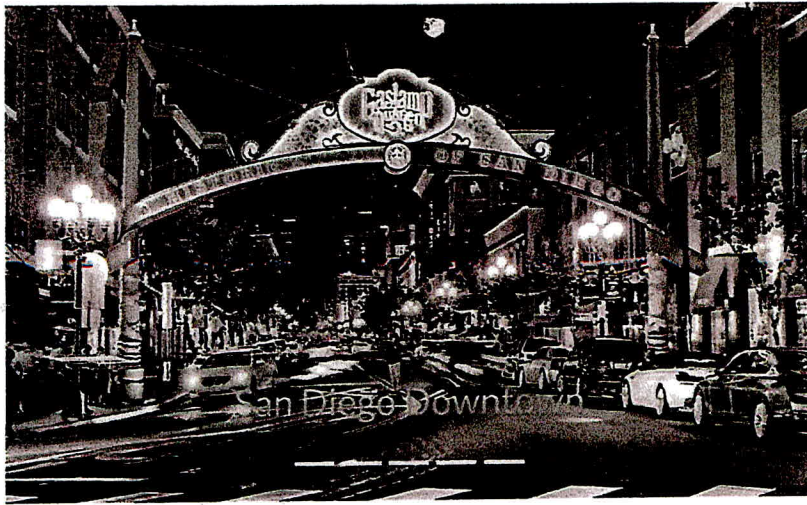

**PODER JUDICIAL**  
**DE BAJA CALIFORNIA**

Calz. Independencia & Av. Pioneros S/N Centro Cívico

Mexicali, Baja California C.P. 21000

[presidencia@pjbc.gob.mx](mailto:presidencia@pjbc.gob.mx)

(686) 900-9099, Ext.1001 y 1005

# PROGRAMA

JUEVES 29 DE JUNIO

## RECEPCIÓN EN AEROPUERTO INTERNACIONAL GENERAL ABELARDO L. RODRÍGUEZ

DE ACUERDO AL ITINERARIO DE VIAJES.

TRASLADO A HOTEL SEDE TORRE LUCERNA ENSENADA.  
1 HORA 40 MINUTOS APROXIMADAMENTE.

## REGISTRO HOTEL SEDE TORRE LUCERNA ENSENADA

19:00 HRS. - CÓCKTAIL DE BIENVENIDA EN HOTEL SEDE.

23:00 HRS. RESTAURANTE: LA AZOTEA (TERRAZA).

ASISTEN: MAGISTRADOS PRESIDENTES DE LOS PODERES JUDICIALES ESTATALES  
Y ACOMPAÑANTES. VESTIMENTA: CASUAL (ABRIGO SUGERIDO)

## VIERNES 30 DE JUNIO 2023

7: 30 HRS. DESAYUNO BUFFETE EN HOTEL SEDE (RESTAURANTE ACUEDUCTO).

9: 15 HRS. SALIDA DE PRESIDENTES A MUSEO DE LA VID Y EL VINO.

10:00 HRS. ACTO PROTOCOLARIO INAUGURAL CON LA GOBERNADORA DEL ESTADO.  
SALÓN UNO DEL MUSEO DE LA VID Y EL VINO

11:00 HRS. FOTOGRAFIA OFICIAL 1 CON AUTORIDADES ESTATALES.  
ESCENARIO

11:30 HRS. 2DA ASAMBLEA PLENARIA ORDINARIA CONATRIIB  
SALÓN DOS DEL MUSEO DE LA VID Y EL VINO

13:00 HRS. INICIA RECESO DE ASAMBLEA.

13:30 HRS. TOMA DE FOTO OFICIAL 2 CON PRESIDENTES.  
ANFITEATRO DEL MUSEO DE LA VID Y EL VINO

14:00 HRS. SE REANUDA ASAMBLEA

16:00 HRS. SE CONCLUYE ASAMBLEA PLENARIA ORDINARIA CONATRIIB.

16:30 HRS. INICIA TRASLADO RESTAURANTE PARA CENA.  
RESTAURANTE BODEGAS F. RUBIO

17:00 HRS. LLEGADA AL RESTAURANTE BODEGAS F. RUBIO.

23:00 HRS. CONCLUYE CENA.

INICIA TRASLADO DE TITULARES A HOTEL LUCERNA

## AGENDA ALTERNA DE ACOMPAÑANTES, VIERNES 30 DE JUNIO

### HOTEL LUCERNA ENSENADA

7: 30 HRS. DESAYUNO BUFFETE

9: 40 HRS. BAJAR AL LOBBY DEL HOTEL

### CENTRO CULTURAL RIVIERA

9:50 HRS. TRASLADO AL CENTRO DE EVENTOS

10:00 HRS. ARRIBO AL CENTRO CULTURAL RIVIERA

### MALECÓN Y VENTANA DEL MAR

12: 10 HRS. TRASLADO ANDADOR TURÍSTICO

12: 15 HRS. RECORRIDO POR MALECÓN Y VENTANA DEL MAR

### MARISCOS LA GUERRERENSE

13: 20 HRS. TRASLADO CAMINANDO AL RESTAURANTE

13: 30 HRS. DEGUSTACIÓN

### CUATRO CUATROS

14: 20 HRS. TRASLADO A BAR BURA (CUATRO CUATROS)

15: 00 HRS. DEGUSTACIÓN

### BODEGA F. RUBIO

16: 00 HRS. TRASLADO

16: 30 HRS. SE INCORPORAN LOS PRESIDENTES PARA COMIDA

## AGENDA GENERAL, SÁBADO 1 DE JULIO

### PUNTA MORRO

8: 30 HRS. BAJAR AL LOBBY PARA TRASLADO

9: 00 HRS. DESAYUNO EN EL RESTAURANTE 10:30 HRS. TERMINA DESAYUNO

### CASA PEDRO DOMEcq

10: 40 HRS. TRASLADO

11: 15 HRS. RECORRIDO Y DEGUSTACIÓN

12:30 HRS. TERMINA RECORRIDO Y DEGUSTACIÓN

### BARÓN BALCHÉ

12: 45 HRS. TRASLADO

13: 15 HRS. RECORRIDO Y DEGUSTACIÓN

14: 30 HRS. TERMINA RECORRIDO Y DEGUSTACIÓN

### ENCUENTRO GUADALUPE

14: 45 HRS. TRASLADO

15: 15 HRS. ARRIBO

15: 30 HRS. RECORRIDO, DEGUSTACIÓN Y COMIDA EN RESTAURANTE JACK



**CONATrib**

Comisión Nacional de Tribunales Superiores  
de Justicia de los Estados Unidos Mexicanos

**Orden del día  
Segunda Asamblea Plenaria Ordinaria**

**30 de junio de 2023**

1. Bienvenida. 11:30-11:35
2. Lista de Asistencia. 11:35-11:45
3. Aprobación del Orden del día. 11:45-11:46
4. Presentación y aprobación, del Acta correspondiente a la 1ª Asamblea Plenaria Ordinaria CONATrib 2023, celebrada el 24 de marzo del 2023 y de la minuta de la reunión extraordinaria de fecha 29 de marzo de 2023. 11:46-11:50
5. Presentación del Presidente del Poder Judicial del Estado de Baja California Sur, y actualización de la Mesa Directiva. 11:50-12:05
6. Presentación del proyecto TECLAB "Hacia Tribunales Efectivos y Justicia Laboral Coordinada" de la Embajada Americana. 12:05-12:30
7. Participación del Mtro. Guillermo González Soto, Asesor Legal de la Oficina Internacional para el Desarrollo de Sistemas de Procuración de Justicia por sus siglas en inglés DOJ/OPDAT y del Dr. Héctor Manuel Guzmán Ruiz, Secretario Técnico de la Unidad para la Consolidación del Nuevo Sistema de Justicia Penal del Poder Judicial de la Federación, presentando los resultados del Proyecto de Monitoreo y Evaluación de las Guías Judiciales de Conducción de Audiencias Penales. 12:30- 12:45
8. Intervención del Vicepresidente de la junta de Gobierno del INEGI, Mtro. Adrián Franco Barrios, con los avances de la Comisión de Seguimiento para mejorar la precepción y confianza en los Tribunales Locales. 12:45- 13:00
- (Fotografía Oficial y Break)** 13:00- 13:30



9. Participación del Dr. Sergio Fontes Granados, Tesorero de la CONATrib, en su calidad de Coordinador de la Red Nacional de Oficiales Mayores, con el tema: *“Avance de integración de la Carpeta Financiera ante la H. Cámara de Diputados”* a la luz de la implementación del Código Nacional de Procedimientos Civiles y Familiares, y presentando un informe y estados financieros al 31 de mayo de 2023. 13:30- 13:45
10. Reglamento de la Red Nacional de Mecanismos Alternativos de Solución de Controversias y pronunciamiento en relación con la coordinación de la Red Nacional de Mecanismos Alternativos de Solución de Controversias. 13:45- 14:00
11. Intervención del Mag. Presidente del Poder Judicial del Estado de Baja California, Mtro. Alejandro Isaac Fragozo López. 14:00- 14:15
12. Intervención del Mag. Presidente del Poder Judicial del Estado de Coahuila Mtro. Miguel Felipe Mery Ayup, con los temas: *“Modelo de Sanción”* y *“Lineamientos para Ordenes de Protección”*. 14:15- 14:30
13. Intervención de la Mag. Presidente del Poder Judicial del Estado de Querétaro, Dra. Mariela Ponce Villa, con el tema *“Poder Judicial Abierto”*. 14:30- 14:45
14. Firma del Convenio de Colaboración con la Procuraduría Federal de Protección a Niñas, Niños y Adolescentes. 14:45- 15:00
15. 65ª Reunión Anual de la Asociación Internacional de Jueces, en Taipei, Taiwán, del 16 al 21 de septiembre de 2023. 15:00- 15:15
16. Clausura.

#### Otros Avisos

- ✦ Evento: *“Dialogo Interamericano sobre la Independencia Judicial”*, 9 y 10 de octubre de 2023, Ciudad de México (FLAM – CONATrib).

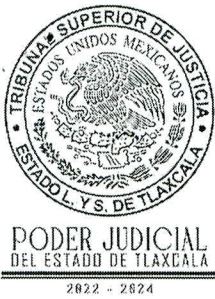

**Oficio Número:** PTSJ/932/2023  
**ASUNTO:** Solicitud de viáticos.

Santa Anita Huiloac, Apizaco, Tlax., a 22 de junio de 2023.

**LCDO. Y C.P. ARMANDO MARTÍNEZ NAVA**  
**TESORERO DEL TRIBUNAL SUPERIOR**  
**DE JUSTICIA DEL ESTADO**  
**PRESENTE**



Por este medio, comunico a Usted que, la **Consejera Violeta Fernández Vázquez**, me acompañará los días **29, 30 de junio y 1º de julio del año en curso**; a la **Asamblea Plenaria Ordinaria CONTRIB, BAJA CALIFORNIA 2023**, por lo cual, solicito se le proporcionen viáticos por la cantidad de **\$ 5,000.00 (CINCO MIL PESOS 00/100 M.N)**, para gastos diversos a comprobar.

Lo anterior en términos de los dispuesto en los lineamientos de Racionalidad, Austeridad y Disciplina Presupuestal del Poder Judicial del Estado.

**ATENTAMENTE**

**MAGISTRADA MARY CRUZ CORTÉS ORNELAS**  
**PRESIDENTA DEL TRIBUNAL SUPERIOR DE JUSTICIA**  
**Y DEL CONSEJO DE LA JUDICATURA DEL ESTADO**

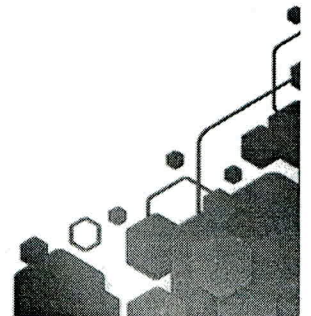



CONSEJO DE LA JUDICATURA



DEL ESTADO DE TLAXCALA

OFICIO NO. CJET/CA/93/2023

ASUNTO: EL QUE SE INDICA

**CP Y LCDO. ARMANDO MARTÍNEZ NAVA,  
TESORERO DEL PODER JUDICIAL.  
PRESENTE**

Con fundamento en el Artículo 30 fracción VI del Reglamento del Consejo de la Judicatura; sea este el medio para informar a usted, que en atención a la invitación realizada por la Magistrada Presidenta del Tribunal Superior de Justicia y del Consejo de la Judicatura del Poder Judicial del Estado de Tlaxcala, Mary Cruz Cortés Ornelas, asistí a la Segunda Asamblea Plenaria Ordinaria 2023 de la CONATTRIB, que se celebró los días 29,30 de junio y 1 de julio, en Baja California.

En el evento citado, se dieron a conocer diversos temas que coadyuvaran al desarrollo y mejora de la labor jurisdiccional que llevan a cabo los Tribunales de Justicia del país es importante mencionar que se trabajó en la planeación de la próxima sesión CONATTRIB a celebrarse en el mes de noviembre en nuestro estado.

Sin otro particular por el momento y confiando en la seguridad de su distinguida atención, reciba un cordial saludo.

**ATENTAMENTE**

**SANTA ANITA HUILOAC, APIZACO, TLAXCALA, A 06 DE JULIO DE 2023**



**LIC. VIOLETA FERNÁNDEZ VÁZQUEZ  
CONSEJERA DE LA JUDICATURA  
DEL ESTADO DE TLAXCALA**

c.c.p .Archivo





PODER JUDICIAL  
DEL ESTADO DE TLAXCALA

2022 - 2024

CONSEJO DE LA JUDICATURA



DEL ESTADO DE TLAXCALA

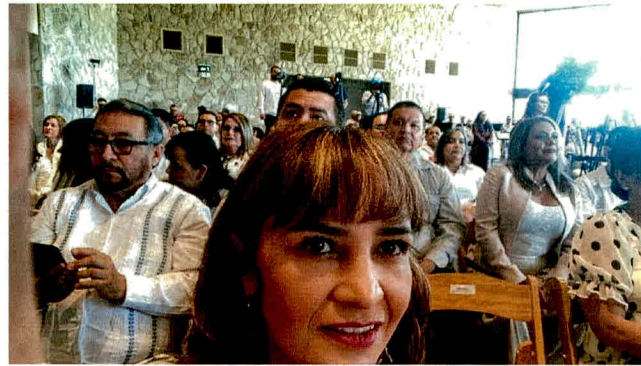

CONSEJO DE LA JUDICATURA  
DEL ESTADO DE TLAXCALA

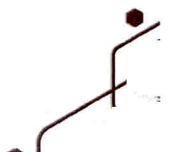



CONSEJO DE LA JUDICATURA



OFICIO NO. CJET/CA/92/2023  
ASUNTO: EL QUE SE INDICA

**LCDO. Y C.P. ARMANDO MARTINEZ NAVA**  
**TESORERO DEL PODER JUDICIAL**  
**PRESENTE**

Derivado de mi asistencia a la Segunda Asamblea Plenaria Ordinaria 2023 de la CONATrib, que se celebró los días 29,30 de junio y 1 de julio, en Baja California; evento al que acudí en atención a la invitación realizada por la Magistrada Presidenta del Tribunal Superior de Justicia y del Consejo de la Judicatura del Poder Judicial del Estado de Tlaxcala, Mary Cruz Cortés Ornelas; me permito remitir la comprobación de los gastos realizados por la cantidad **\$938.00 (Novecientos Treinta y Ocho pesos 00/100 MN)**, como lo demuestran las facturas que se anexan y se describen en el presente documento.

No.	Fecha de Emisión	Número de Factura o Folio Fiscal.	Monto Total	Concepto
1	29/06/2023	36971	\$261.00	Alimentos
2	30/06/2023	3CF85D1B-FB78-483A-8DD8-87B9F3C5B22D	\$121.00	Alimentos
3	30/06/2023	66901113617980	\$133.00	Alimentos
4	06/07/2023	66901113625763	\$210.00	Alimentos
5	06/07/2023	6A7C03A2-A972-48C7-A49F-6FCD107F2C36	\$213.00	Alimentos
TOTAL:			\$938.00	

No omitiendo mencionar que se recibió la cantidad de **\$5000.00 (Cinco mil pesos 00/00 M.N)** devolviendo en tal sentido la cantidad sobrante por el monto de **\$4,062.00 (cuatro mil sesenta y dos pesos 00/100 M.N.)** en transferencia interbancaria, anexando el voucher correspondiente.

Sin otro particular, reciba un cordial saludo.

**ATENTAMENTE**

**SANTA ANITA HUILOAC, APIZACO, TLAXCALA, A 06 DE JULIO DE 2023**

**LIC. VIOLETA FERNÁNDEZ VÁZQUEZ**  
**CONSEJERA DEL CONSEJO DE LA JUDICATURA DEL ESTADO DE TLAXCALA**







COMPROBANTE FISCAL DIGITAL INTERNET DE TIPO INGRESO

FLY BY WINGS

FBW151214A52

GENERAL DE LEY PERSONAS MORALES

Folio Fiscal: 6A7C03A2-A972-48C7-A49F-6FCD107F2C36
No. Serie. Cert. SAT: 00001000000505464943
Fecha de Certificación: 06/07/2023 10:45:46 AM
Fecha de Emisión: 2023-07-06T08:43:46
Núm. de Certificado: 00001000000503767126
Serie: WATJ2
Folio: 36841

Domicilio Fiscal: HAVRE 30
JUÁREZ, CUAUHTÉMOC, CIUDAD DE MÉXICO
MÉXICO C.P.:06600

Lugar de Expedición: BLVD. CARRETERA AEROPUERTO 13001 57-B
AEROPUERTO, OTRA NO ESPECIFICADA EN EL CATALOGO, TIJUANA, BAJA CALIFORNIA,
MÉXICO C.P.:22404

Table with client data: Datos del Cliente: REGIMEN FISCAL: 603, Nombre: HONORABLE TRIBUNAL SUPERIOR DE JUSTICIA, R.F.C.: HTS680101G47, Código Postal: 90000, Uso de CFDI: GASTOS EN GENERAL

Table with 7 columns: Cantidad, Descripción, Unidad de Medida, Descuento, IVA, Precio Unitario, Total. Row 1: 1.00, CONSUMO SEGÚN FOLIO 9214 DE FECHA 01/07/2023, E48, \$29.38, \$183.62, \$183.62

Método de Pago:PAGO EN UNA SOLA EXHIBICIÓN
Forma de Pago:01 EFECTIVO

Summary table: Subtotal: \$183.62, Descuento: \$0.00, IVA(16.00 %) trasladado: \$29.38, Total: \$213.00

Importe con Letra:

DOSCIENTOS TRECE PESOS 00/100 M.N.

Sello Digital de CFDI:

QAUJSTsd0AJqN0tW6c57cb9TmzUEDCF+gByD3Vjt3CCKSNP4DSUoScdoUrpIIIAI9hMF21cHuwGqAFSTg9swndueMieNHfFiDzVPVUUuK+WWAe9fSZ48tLcipj3AsZSsP8qPU7qczmR/uwLFhS0uqbGb7TGFZoM0IBWIXKQz90wMdExmy9a/0GaXmXmJdd1f2bSzMbb4U0VIQ8Lb67Nw45v2d9DB+7bAoTFO+VwJZ+80rBOKDTg1cQ5ZR08vxETyXUUCazAnVQiZu1kBXjaZ/ggllkwEAHKD1QJxY1pHEcVgKjzYnVmnSO9wXMA1S05CSxZK20f5EPQEuGhGZYDA==

Sello del S.A.T.:

F8cHEX4jsZ6winMc9wtZut79WhWKQ9hPZdWS+6o5al5wla23eAvjWk9EHRQ3kABnd+WWWJLa0/nj5EIU9yyHoluXJwFwzHHJgGEJ1673iW6mzsOnm8EZ8JSUxm51e2nkucvRm9sS9iSbY8kFmk3j/gnHVCi5GpZpJgF0Oii53Kqpiq5DSEpXTs8KV1pgFaqC19qamxy8Jalg2oOF7QH86Uy7RCzX6APQV7+PS0SKABomBRYMH7gLGZdHgyd+epFV+YDgMcfqduVOlnS6b1VzRqnLMd674RS+Wkjb7CIQ9BJp94GbS6shNPJrJO7IQ+d00ppqysXUPLPgnom7heg==

Cadena Original del complemento de certificación digital del S.A.T.:

||1.1|6A7C03A2-A972-48C7-A49F-6FCD107F2C36|2023-07-06T10:45:46|QAUJSTsd0AJqN0tW6c57cb9TmzUEDCF+gByD3Vjt3CCKSNP4DSUoScdoUrpIIIAI9hMF21cHuwGqAFSTg9swndueMieNHfFiDzVPVUUuK+WWAe9fSZ48tLcipj3AsZSsP8qPU7qczmR/uwLFhS0uqbGb7TGFZoM0IBWIXKQz90wMdExmy9a/0GaXmXmJdd1f2bSzMbb4U0VIQ8Lb67Nw45v2d9DB+7bAoTFO+VwJZ+80rBOKDTg1cQ5ZR08vxETyXUUCazAnVQiZu1kBXjaZ/ggllkwEAHKD1QJxY1pHEcVgKjzYnVmnSO9wXMA1S05CSxZK20f5EPQEuGhGZYDA==|00001000000505464943||



Aviso de Privacidad: \*CMR, S.A.B. de C.V. es el responsable del tratamiento de sus datos personales, los cuales requerimos para emitir la presente factura y cumplir con las disposiciones fiscales

Este documento es una representación impresa de un CFDI.



Nombre emisor: AEROCOMIDAS  
RFC emisor: AER990218E83  
Regimen Fiscal: 601



Este documento es una representación impresa de un CFDI **Version 4.0**

**Factura**  
Serie: Folio: 66901113625763

# Serie certificado del emisor:  
00001000000506109390

Folio Fiscal: **A121046D-559F-724D-A9A8-EAA2CAE87CDF**  
# Serie del certificado del SAT: **00001000000502000436**  
Fecha y hora de certificación: **2023-07-06T10:37:33**

Lugar de expedición: **22435**  
Fecha de expedición: **2023-07-06T09:37:27**

Forma de pago principal: **01, Efectivo**  
Método de pago: **PUE, Pago en una sola exhibición**

Moneda: MXN

**CLIENTE**

HONORABLE TRIBUNAL SUPERIOR DE JUSTICIA  
RFC receptor: HTS680101G47      Uso de CFDI: G03      Domicilio: 90000      Regimen Fiscal: 603

**CONCEPTOS**

Cantidad	Unidad	ClaveProd	NoIdent.	Descripción	Valor Unitario	Importe
1	H87	90101500	219645	09 BA WESTERN BACON BURGER CJR	\$194.44	\$194.44
<b>Subtotal:</b>						<b>\$194.44</b>
<b>Traslado 002 IVA TASA 8.00% BASE \$194.44:</b>						<b>\$15.56</b>
<b>Total a pagar:</b>						<b>\$210.00</b>

**Importe con letra:**  
**(Doscientos diez pesos 00/100 MXN)**

**CADENA ORIGINAL DEL COMPLEMENTO DE CERTIFICACIÓN DIGITAL DEL SAT**

1.1|A121046D-559F-724D-A9A8-EAA2CAE87CDF|2023-07-06T10:37:33|SCD110105654|QEionifOm4LJG20GdlnSY0wZIKK  
iVkm+OX1Tge2KgZvfgQHnm5d8G212YHf7I+xWhKlwkFpPKdzlUEctjOlLfk5BI/1yUVwXF3KtSzONVBZ/YKBOI/5Tk/f1MPORnPv5xo  
7QPbz/+uNIW5sNf11fiO+rzktBifXGPXeELgG67mr4XZh5EtKfPAlWajSOfoSx5qEkjGPEOmQ2//5eIc4K/CQuIDkagCDK0vMV11soS  
SDTmMhvFG8qTH0zpJs9eywCC6CNDZQWavGq8ErhM/YLdQ9785VB8Qsgn3Z92n0U4Sum6RsIf8oCa15N8jfhINeSQwH7K065A+t1/LXS  
sJdhIg==|00001000000502000436|

**EFFECTOS FISCALES AL PAGO**

**SELLO DIGITAL DEL CFDI:**

QEionifOm4LJG20GdlnSY0wZIKKiVkm+OX1Tge2KgZvfgQHnm5d8G212YHf7I+xWhKlwkFpPKdzlUEctjOlLfk5BI/1yUVwXF3KtSzONVBZ/YKBOI/5Tk/f1MPORnPv5xo7QPbz/+uNIW5sNf11fiO+rzktBifXGPXeELgG67mr4XZh5EtKfPAlWajSOfoSx5qEkjGPEOmQ2//5eIc4K/CQuIDkagCDK0vMV11soSSDTmMhvFG8qTH0zpJs9eywCC6CNDZQWavGq8ErhM/YLdQ9785VB8Qsgn3Z92n0U4Sum6RsIf8oCa15N8jfhINeSQwH7K065A+t1/LXSsJdhIg==

**SELLO DEL SAT:**

Cz76EYeeA2DxGEEN1czjCDTwenqxD/WaOGSCPGI0AGFQEHod8uc+Ksjet232p1BagZ/qkNkpNdAfjvVaWoPs/SL2+nK6CO6+coNldGsBncWlco/YppI93qBEVjqowh19LjdEBMbyOVgoMVptBm2ou5hcX5ZB1nvsjhrGxuxdyAhkOzYcBRMDX6hj7GoforZOh4696vdjAPLeDGLD6OY2pvoXntyUjJtoWqWIb25krVIL0OctjgbFxytE5BNVYNBQU6yvfRfobv93xUDKSTBMLi5UXetesyAbVgDjHxce0jnmEMtOMOfBq88Dr0u7alfoA6Z8pXI0PwKGAex487w==





Nombre emisor: AEROCOMIDAS  
 RFC emisor: AER990218E83  
 Regimen Fiscal: 601

Este documento es una representación impresa de un CFDI **Version 4.0**

**Factura**  
 Serie: Folio: **66901113617980**

# Serie certificado del emisor:  
**00001000000506109390**

Folio Fiscal: **7049FC51-5C3F-9E47-B3AF-A565269AC9B9**  
 # Serie del certificado del SAT: **00001000000502000436**  
 Fecha y hora de certificación: **2023-07-02T02:54:50**

Lugar de expedición: **22435**  
 Fecha de expedición: **2023-06-30T08:42:43**

Forma de pago principal: **01, Efectivo**  
 Método de pago: **PUE, Pago en una sola exhibición**

Moneda: MXN

**CLIENTE**

HONORABLE TRIBUNAL SUPERIOR DE JUSTICIA  
 RFC receptor: HTS680101G47      Uso de CFDI: G03      Domicilio: 90000      Regimen Fiscal: 603

**CONCEPTOS**

Cantidad	Unidad	ClaveProd	NoIdent.	Descripción	Valor Unitario	Importe
1	H87	90101500	201162	SUB MELT 15 UN	\$123.15	\$123.15
<b>Subtotal:</b>						<b>\$123.15</b>
Traslado 002 IVA TASA 8.00% BASE \$123.15:						<b>\$9.85</b>
<b>Total a pagar:</b>						<b>\$133.00</b>

Importe con letra:

(Ciento treinta y tres pesos 00/100 MXN)

**CADENA ORIGINAL DEL COMPLEMENTO DE CERTIFICACIÓN DIGITAL DEL SAT**

||1.1|7049FC51-5C3F-9E47-B3AF-A565269AC9B9|2023-07-02T02:54:50|SCD110105654|NEMCPDbMhgLVFVpdLbtF8jhEXXw  
 1GvitErKQWym0pWHOn3EzVw6iG/2TUIa4+K+/cEakvnx40D4cEJ2CLqkQhMhmj4ptEUJIWhdhf41phxtn8pYe/F91UB9HGaoiy0MG0T  
 IfTJ4JWRpCSMJ+1ZfOF9eNb7BjbbW/uRh1CMgVWOkHI+wDTyqegSgAB63Ynw93HY201EGUMPCoPBCIzCKMakFOxdS8ukabmCwxw81r6  
 8yOQwA2gX8s2NewdTuOub8jgGz6OVFq/YGkU1y6dRvWnPLXmgdu00IHQHYHMYN+nPvWicot51L7J/toOM3UfKpXzbJMpC2gaPX+Oy2Y  
 XB1aFA==|00001000000502000436||

**EFFECTOS FISCALES AL PAGO**

**SELLO DIGITAL DEL CFDI:**

NEMCPDbMhgLVFVpdLbtF8jhEXXw1GvitErKQWym0pWHOn3EzVw6iG/2TUIa4+K+/cEakvnx40D4cEJ2CLqkQhMhmj4pt  
 EUJIWhdhf41phxtn8pYe/F91UB9HGaoiy0MG0TIIfTJ4JWRpCSMJ+1ZfOF9eNb7BjbbW/uRh1CMgVWOkHI+wDTyqegSgA  
 B63Ynw93HY201EGUMPCoPBCIzCKMakFOxdS8ukabmCwxw81r68yOQwA2gX8s2NewdTuOub8jgGz6OVFq/YGkU1y6dRvWn  
 nPLXmgdu00IHQHYHMYN+nPvWicot51L7J/toOM3UfKpXzbJMpC2gaPX+Oy2YXB1aFA==

**SELLO DEL SAT:**

EwIfEoyrb5Su2CMR8dhfnv7MA4PY1MF1HW5whAc0Ta4Ii5J+DiaA0LhEhm1vPUjodNHNWqVGqxfEhjvZiXCNLGru5m05  
 4p1IZrOZUQwaHoZT8RU3K1LdwagD+2+F3eDXX51qxfPoX0KDLLYq4YCbgrX6t6zhXEjPwK1zPi/eV8wI6rMwgt2GL7f  
 CHexGXz6tuvTTCeVaac3lXTDfPGQgvJGYU8ps5NNMgOTBXExuPfaPsvnhd8DgE+M/+MjcaIlgwbRumOfb0480+acWti9F  
 3cSKEhLVMTy9PlnEIXcFsnV62018EXCairM4zh8c3ulxa3U7f/nJzY7wSHoeXjUXkw==







FACTURA

SNBTH 53953

CAFE SIRENA

CSI020226MV4

601 - General de Ley Personas Morales

USO CFDI G03 - Gastos en general

LUGAR EXPEDICIÓN 22435

SUCURSAL: 38626

TICKET: 176991649

FECHA DE EMISIÓN: 30/06/2023 07:22:13 a. m.

LUGAR DE EMISIÓN: 22435

TIPO DE DOCUMENTO: Ingreso

MONEDA: MXN

HONORABLE TRIBUNAL SUPERIOR DE JUSTICIA

HTS680101G47

RÉGIMEN FISCAL 603 - Personas Morales con Fines no Lucrativos

DOMICILIO FISCAL 90000

CAN	PRODUCTO			IMPORTE		IMPUESTO			
	CLAVE	CONCEPTO	U DE M	VALOR UNITARIO	IMPORTE	OBJETO IMP	IMPUESTO	TIPO FACTOR	TIPO TASA
1	90101700	SERVICIOS DE CAFETERÍAAL 8%	E48 - Unidad de servicio	112.04	112.04	02	002 - IVA	Tasa	08%

FORMA DE PAGO 01 - Efectivo

CIENTO VEINTIUN PESOS 00/100 MXN

CONSUMO DEL DÍA 29/06/2023

SUBTOTAL	\$112.04
IVA	\$8.96
TOTAL	\$121.00

Folio Fiscal	Fecha y Hora de Certificación	No. Certificado Digital	Método de Pago
3CF001B-FB78-483A-8DD8-87B9F3C5B22D	30/06/2023 08:22:13 a. m.	00001000000502570013	PUE - Pago en una sola exhibición

ESTE DOCUMENTO ES UNA REPRESENTACIÓN IMPRESA DE UN CFDI v4.0

No. serie CSD SAT  
00001000000505211329

Sello digital del emisor

Ex8XILjYufFeIzHTq99Wf+YAdQqR/sGnWm14gKgw0i5haFoodwAQOETNSqCTIPJc2dxykk9isyrOR0jyMj+3Jj88dMpXskZDgpTRJUyRbm0R7mZR7+JcDjkZxjCBuPL9/UEoxYazz+yNvfaRWfR6NFqZSZpg0V839yMNACRvlnudydCwivmcoim2vwwaB00x8j21CmOUadTICJukWQas1WwyQnbq3SC3W6u7htQlejmOhwGocYAumPNmM78QPeme8hgJ/xSoasAJDrwTtixHL4sORXZ3qkPIM3/+JMcO3jTOnH87qntfVS/F1130INYCRuuBd3Z+pRyow==

Sello digital del SAT

sNhHW6/dqAY1ana+jLNPSYIEUh2b/0qI9WQO4oclFXR/qNy2PovVRkUu6qB409ZUta2glyY7EIMwhgKrfP0fgUSxTIEHWzvv0cnUUoMAVNdHolmt+iuP88xO56dSAY+VwT4arVADZismLyCzCX4ocxFe7DISKG2TUDTIZAOYfR/kBv6RaQnCrjSOQCymP4kUP8h9p5qOWoQntIDUd89t+dr+TSP01E4t+ByL9/Fug+4FDuIPz+eSml9HFsHdRQvqkq3NDC/dbO1ek5Jc8nb/qXKBy6JjykdV/OqU/nve/eAhJgrbAREJDKZP/x8RB8Q+pgYuz5mUdm26KrYg==

Cadena original del complemento de certificación digital del SAT





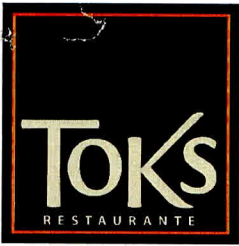

RESTAURANTES TOKS  
R.F.C.: RTO840921RE4  
Av. Ejercito Nacional Mexicano No. 769  
Torre B Piso 10  
COL. Granada,  
DELEG. Miguel Hidalgo,  
Ciudad de Mexico, Mexico, C.P. 11520  
TEL: 21-22-57-00  
Régimen Fiscal: 601

**SUCURSAL**

1005  
CAL AEROPUERTO  
Av Capitan Carlos Leon S/N  
AICM T2 Local MZ 14 Peñon de  
Los Baños  
Venustiano Carranza, Ciudad de  
Mexico,  
Mexico,  
Mexico, Cd. de Mexico

**FACTURA**

SERIE: FADFAPTO  
FOLIO: 36971

**FECHA**

Mexico, Ciudad de Mexico  
2023-06-29 09:10:03

NÚMERO DE SERIE DE CERTIFICADO DEL EMISOR: 00001000000506688976  
FOLIO FISCAL: 2CDE49E0-2B34-406F-A2AF-776FF3B0A498  
NÚMERO DE SERIE DEL CERTIFICADO DEL SAT: 00001000000506202789  
FECHA Y HORA DE CERTIFICACIÓN: 6/29/2023 9:19:08 AM

**DATOS FISCALES DEL CLIENTE**

R.F.C.: HONORABLE TRIBUNAL SUPERIOR DE JUSTICIA  
HTS680101G47  
CALLE: PLAZA DE LA CONSTITUCION  
NUMERO EXT.: 23 NUMERO INT.:  
COLONIA: CENTRO  
DELEG/MUNICIPIO: TLAXCALA  
CODIGO POSTAL: 90000  
LOCALIDAD:  
ESTADO, PAÍS: TLAXCALA, MEXICO  
USO DEL CFDI: G03  
RÉGIMEN FISCAL: 603  
RFC EXTRANJERO: Residencia Fiscal :

CANT.	DESCRIPCIÓN	UNIDAD	VALOR UNIT.	TOTAL
1	PLUTKS-90101501-1 CONSUMO DE ALIMENTOS	E48-SERVICIO	225.00	225.00
Impuestos trasladados				
Tipo Factor: Tasa, Impuesto: 002, Tasa : 0.160000, Importe : 36.00				

**CADENA ORIGINAL DEL COMPLEMENTO DE CERTIFICACIÓN DIGITAL DEL SAT**

||1.1|2CDE49E0-2B34-406F-A2AF-776FF3B0A498|2023-06-29T09:19:08|SST060807KU0|KbBRQdqyWx0AsqAnUOGwWfMjLbmeX46UzXwgG5K90zgPt5hYVhyXmbzb2CRe/7pyJhfh0MQ4tA3g049vO48seOWbLXpvsW74FwDCJrPwky2eGhiGwqxyOdi feTOvXmJQg68gpcF5dzXoa+WT7aHR5fnIJjuBfCPsmBdc81iQv7CpFXzIyKdGwZPFDr0D6WPD12KGObcCSgW0Xzu0pUzDhHOCptDFTPSqsDbsWkwsdBTEYBXxuXqbTKgML5Wgy2+BaZVkaKqyvnzVncarRppxUmyTLUJVV8aM5mRQWjtSUZYbc8wy1vDWYGJMW492+iLyJBW9yEmtBjqc7VD2drw==|0000100000506202789||

Toda corrección a los datos de la factura deberá de efectuarse dentro del año y mes de expedición  
CONSUMO DE TICKET(S) A 189001

Formas de Pago de este comprobante 01

MÉTODO DE PAGO: PUE  
FORMA DE PAGO: 01

Consumo al 0.160000%:	225.00
SubTotal:	225.00
Descuento:	0.00
Importe Neto:	0.00
Iva 0.160000%:	36.00
Total:	261.00

Importe con letra DOSCIENTOS SESENTA Y UN PESOS 00/100 M.N.

**Pago en una sola exhibición**

**Sello Digital del CFDI**

KbBRQdqyWx0AsqAnUOGwWfMjLbmeX46UzXwgG5K90zgPt5hYVhyXmbzb2CRe/7pyJhfh0MQ4tA3g049vO48seOWbLXpvsW74FwDCJrPwky2eGhiGwqxyOdi feTOvXmJQg68gpcF5dzXoa+WT7aHR5fnIJjuBfCPsmBdc81iQv7CpFXzIyKdGwZPFDr0D6WPD12KGObcCSgW0Xzu0pUzDhHOCptDFTPSqsDbsWkwsdBTEYBXxuXqbTKgML5Wgy2+BaZVkaKqyvnzVncarRppxUmyTLUJVV8aM5mRQWjtSUZYbc8wy1vDWYGJMW492+iLyJBW9yEmtBjqc7VD2drw==

**Sello del SAT**

WexR9QBd8Fxds+d/Xjs3EzPxOBIV42DDkOM/tsMcfJSotE96Oxe5Sc0YxhaXZp15QpOho8G8w1Cr2k352tENk1717XivMv+sc24RHfM8+pefeympXHkpvjIIoY2zw2JDu5BjULYtLVIU97/gv1DUj06QtA5N1zESomGCEu9NdA7Hq9L7Htcc5PJeYLRwa+svSTV7Hxv5YC1Nr1oD/cJdV16WIRnau0QH6D73ITEJdZswq5WazqrB4sg2vicaL6evsYhuC3YpTsxRsaMp1Pgy59anSD9PjMYnAbi0DxQdy1u6E4b34k3eVt4NUH4JnQhRim010j4y6gmUQWg==

